



# Anhang zum Preisgerichtsprotokoll

Erweiterungsbau Staatsarchiv Bremen

Hochbaulicher Wettbewerb

## 1. Preis

Federführende Verfassende:

**Bruno, Prof. Piero** Bruno Fioretti  
Marquez GmbH

Weitere Verfassende:

**Fioretti, Prof. Donatella** Bruno Fioretti  
Marquez GmbH

**Marquez, Prof. José  
Gutierrez** Bruno Fioretti  
Marquez GmbH

Mitwirkende:

**Fischer, Kay** Bruno Fioretti  
Marquez GmbH

**Kissing, Tassja** Bruno Fioretti  
Marquez GmbH

**Schmid, Valentin** Bruno Fioretti  
Marquez GmbH

**Bakirci, Merve** Bruno Fioretti  
Marquez GmbH

**Sagui, Sara** Bruno Fioretti  
Marquez GmbH

Hinzugezogene Sachverständige:

**Mönnikes, Uwe** Dipl.Ing. Architekt

**Fanton, Riccardo** ZRS-Ingenieure

**Zenk, Anton** Häffner\*Zenk

**Müller, Jonas** ZRS-Ingenieure



Modellfoto Pflichtperspektive

Pflichtperspektive



Grundriss EG



Perspektive freie Wahl



## 3. Preis

Federführende Verfassende:

**Zirkel, Peter** PZA

Mitwirkende:

**Galiläer, Josephine** PZA

**Lohmann, Conrad** PZA

**Uffrecht, Paul** PZA

Hinzugezogene Sachverständige:

**Lehm Ton Erde Baukunst GmbH**

**Wilke, Andreas**

Ingenieurbüro für  
Bauphysik und Baukon-  
struktion GmbH



Modellfoto Pflichtperspektive



Pflichtperspektive

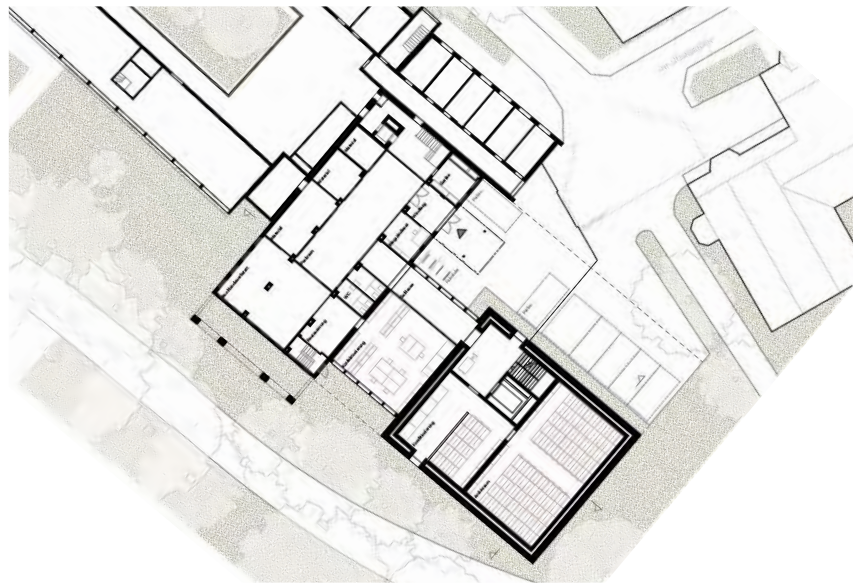

Grundriss EG



Perspektive freie Wahl

## 3. Preis

Federführende Verfassende:

**Heine Mildner Architekten**

Weitere Verfassende:

**Heine, Lydia** Heine Mildner  
Architekten

**Mildner, Thorsten** Heine Mildner  
Architekten

Mitwirkende:

**Meyer, Diana** Heine Mildner  
Architekten

**Oelke, Max** Heine Mildner  
Architekten

Hinzugezogene Sachverständige:

**Kröning, Matthias** Kröning und Schröter  
Tragwerksplanung

**Waurick, Thomas** InniusGTD

**Meinhold, Uwe** IB Bauklimatik

**Wagner, Hans** Schmoeller  
Brandschutz



Modellfoto Pflichtperspektive



Pflichtperspektive



Grundriss EG



Perspektive freie Wahl

## **ANERKENNUNG**

Federführende Verfassende:

**Felgendreher, Christian** Felgendreher Olfs  
Köchling Archi-  
tekten GmbH

**Olfs, Johannes** Felgendreher Olfs  
Köchling Archi-  
tekten GmbH

**Köchling, Christina** Felgendreher Olfs  
Köchling Archi-  
tekten GmbH

Mitwirkende:

**Zgrzebski, Elisabeth** Felgendreher Olfs  
Köchling Archi-  
tekten GmbH

**Ahrend, Alejandra** Felgendreher Olfs  
Köchling Archi-  
tekten GmbH

Hinzugezogene Sachverständige:

**Gengnagel, Prof.Dr.-Ing.  
Christoph** B+G Ingenieure

**Bollinger Grohmann GmbH**

**Foth, Dipl.-Ing. Karsten** HPP Ingenieure  
für Brandschutz



**Modellfoto Pflichtperspektive**



Pflichtperspektive



Grundriss EG

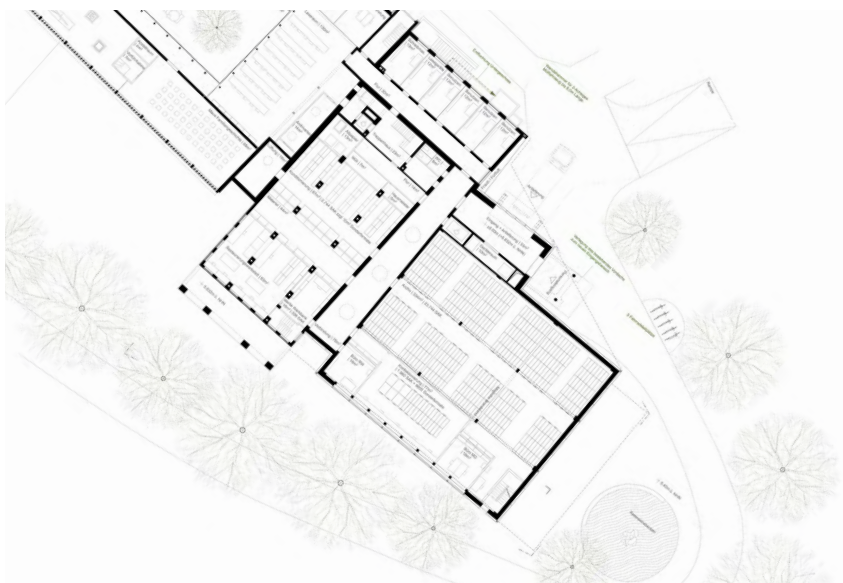

Perspektive freie Wahl



## 2. Rundgang

Federführende Verfasser:

**Dudler, Max** Max Dudler

Mitwirkende:

**Yi, Han Cheol** Max Dudler

**Kern, Annette** Max Dudler

**Soydan, Jochen** Max Dudler

**Weiß, Svea** Max Dudler

Hinzugezogene Sachverständige:

**Kusch, Oliver** Leonhardt, Andrä und Partner

**Schindler, Andreas** VS-Architekten

**Bassewitz, Jan** Planungsgruppe M+P

**Kotlan, Andreas** Hager Partner AG

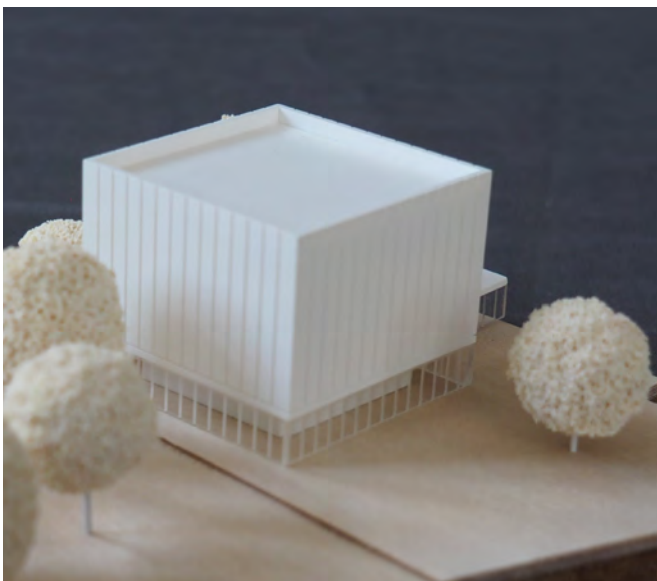

Modellfoto Pflichtperspektive

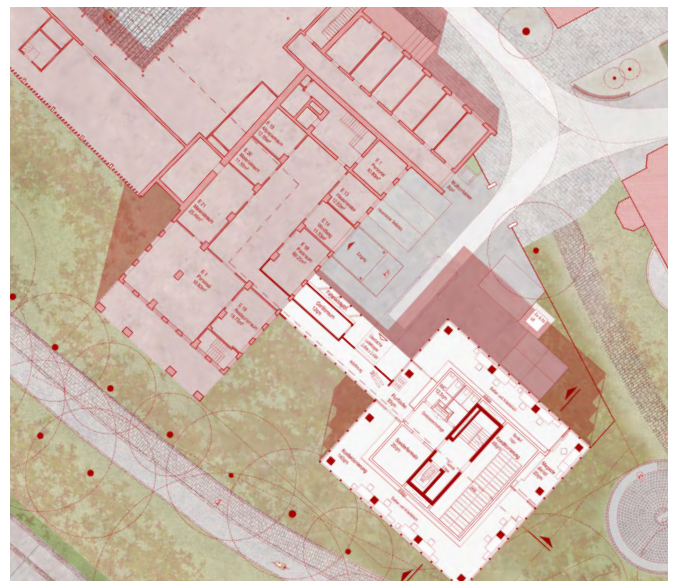

Grundriss EG

# 1. Rundgang

Federführende Verfasser:

**Schellenberg-Thaut, Silvia** Atelier ST

**Thaut, Sebastian** Atelier ST

Mitwirkende:

**Duc Nguyen, Viet** Atelier ST

**Hilmer, Marie** Atelier ST

Hinzugezogene Sachverständige:

**Kilpper, Martin** Kilpper Architekten BDA



Modellfoto Pflichtperspektive

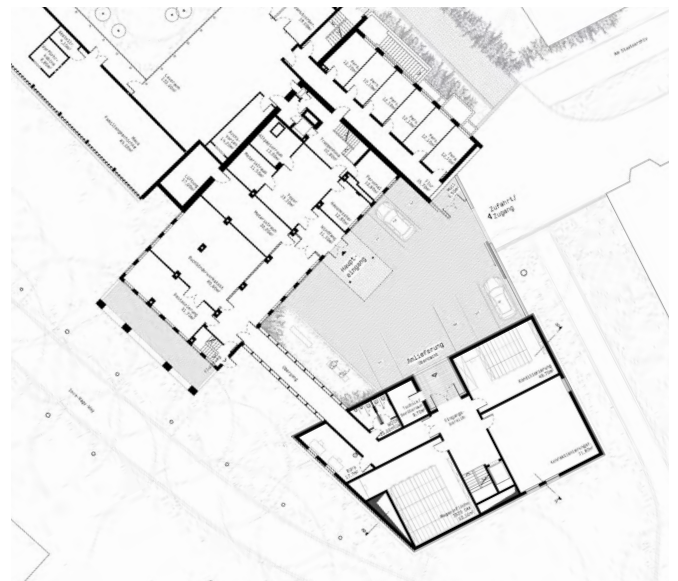

Grundriss EG

# 1. Rundgang

Federführende Verfasser:

**Kruse, Jens** HKP Architekten

Mitwirkende:

**Udayana, Bara** HKP Architekten

**Zemke, Viktoria** HKP Architekten

**Rekort, Olaf** HKP Architekten

**Puchalski, Patrick** HKP Architekten

Hinzugezogene Sachverständige:

**Hoppe, Stefan** Bruns + Partner  
Ing. ges.

**Köster, Lothar** pb+ Ingenieurs-  
gruppe



Modellfoto Pflichtperspektive

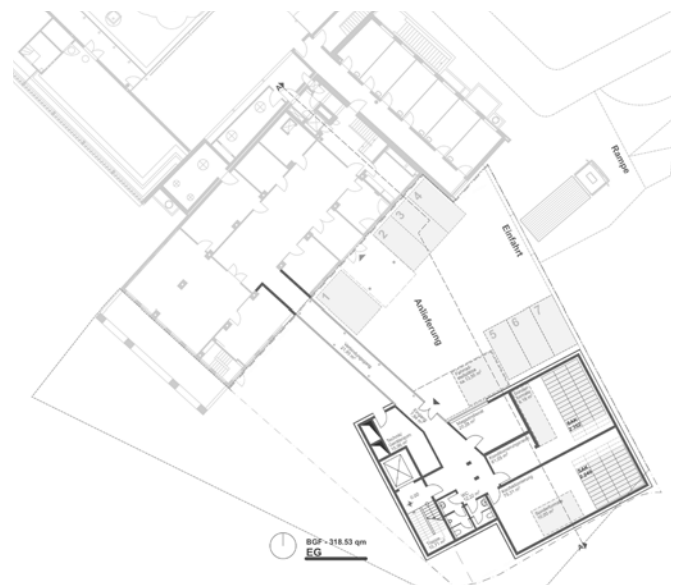

Grundriss EG

## 2. Rundgang

Federführende Verfasser:

**Schulze Pampus Architekten BDA**

Mitwirkende:

**Dorn, Jonas**

Schulze Pampus  
Architekten

**Witte, Dennis**

Schulze Pampus  
Architekten

Hinzugezogene Sachverständige:

**Schramm, Wolfgang**

Gasse Schumacher  
Schramm Partnerschaft  
Bremen mbH

**Werth, Marcus**

Ingenieurbüro  
HESA-Planung



Modellfoto Pflichtperspektive

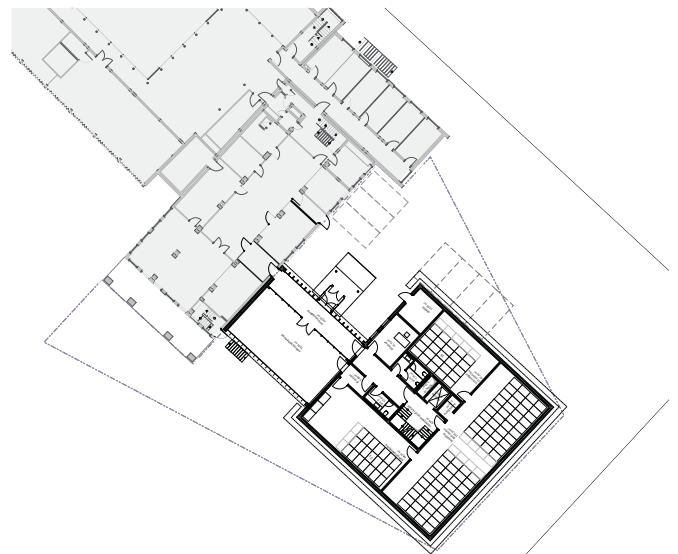

Grundriss EG

## 2. Rundgang

Federführende Verfasser:

**Scheidt, Hermann** Scheidt Kasprusch  
Architekten

**Kasprusch, Frank** Scheidt Kasprusch  
Architekten

Mitwirkende:

**Lodhi, Awais** Scheidt Kasprusch  
Architekten

**Simon, Louisa** Scheidt Kasprusch  
Architekten

**Stüwe, Jan Lukas** Scheidt Kasprusch  
Architekten



Modellfoto Pflichtperspektive



Grundriss EG

## 2. Rundgang

Federführende Verfasser:

**Schmidt, Peter Werner** Peter W. Schmidt  
Architekten

Mitwirkende:

**Bumm, Benjamin** Peter W. Schmidt  
Architekten

**Önder, Tolgay** Peter W. Schmidt  
Architekten

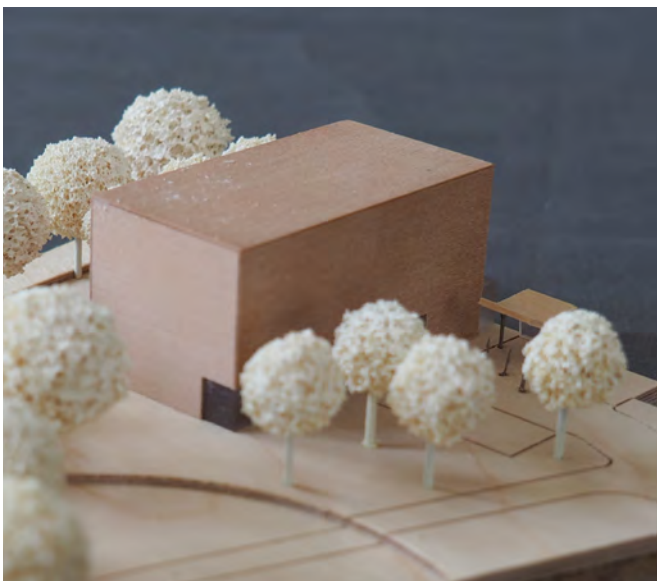

Modellfoto Pflichtperspektive

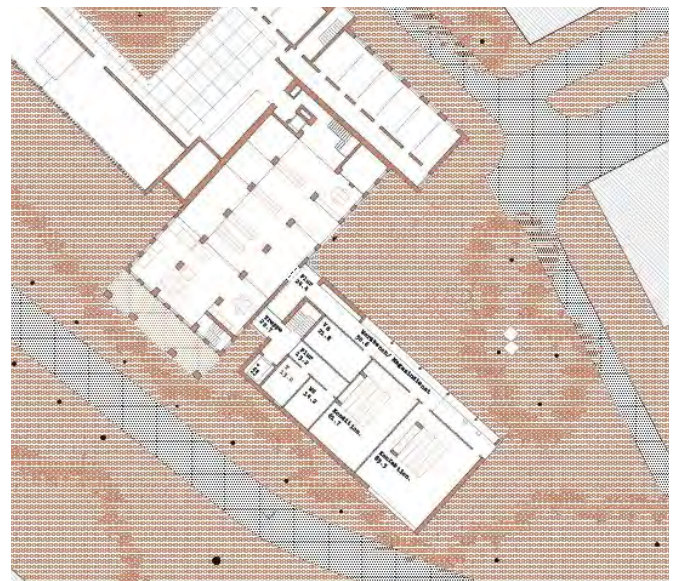

Grundriss EG

# 1. Rundgang

Federführende Verfasser:

**Bracke, Dipl.-Ing. Michael** pbr

Mitwirkende:

**Jelenic, Marija** pbr

**Althoff, Norbert** pbr

**Tödling, Andreas** pbr

**Maul, Andreas** pbr

**Versace, Nico** pbr

Hinzugezogene Sachverständige:

**Lohaus, Ing. Manuela** pbr

**Bielas, Ing. Martin** pbr



Modellfoto Pflichtperspektive

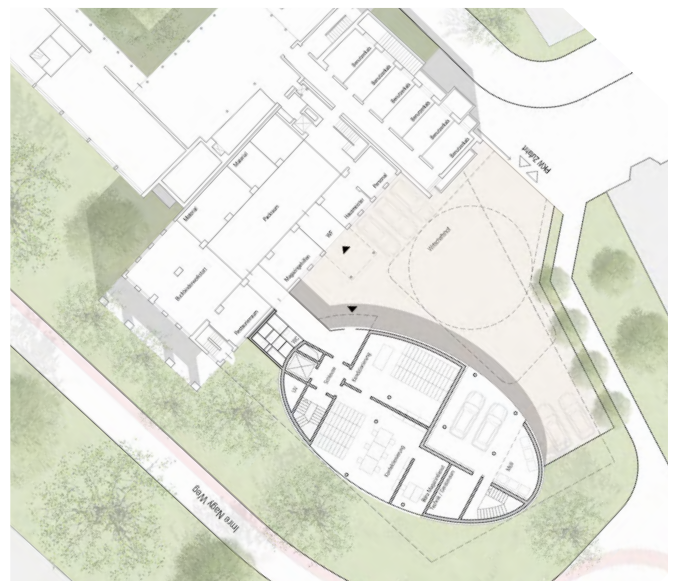

Grundriss EG



## 2. Rundgang

Federführende Verfasser:

**Heller, Andreas** Studio Andreas  
Heller Architects &  
Design

Mitwirkende:

**Friedrich, Martin** Studio Andreas  
Heller Architects &  
Design

**Sguassero, Caterina** Studio Andreas  
Heller Architects &  
Design

**Xie, Xuan** Studio Andreas  
Heller Architects &  
Design

**Heller, Constantin** Studio Andreas  
Heller Architects &  
Design



Modellfoto Pflichtperspektive



Grundriss EG